ΤΕΧΝΙΚΟ ΠΡΟΓΡΑΜΜΑ ΔΗΜΟΥ ΑΓΙΑΣ ΠΑΡΑΣΚΕΥΗΣ 2018

ΑΝΤΙΠΛΗΜΜΥΡΙΚΗ ΘΩΡΑΚΙΣΗ ΤΗΣ ΠΟΛΗΣ

- Κατασκευάζεται δίκτυο αγωγών ομβρίων στο Κοντόπευκο και στην περιοχή Τσακου, καθώς και στις οδού Παπανδρέου και Αγίων Αναργύρων.

  Έχει περαιωθεί τον 40% του έργου

- Εντάχθηκε στα εκτελεστέα έργα η κατασκευή αγωγού ομβρίων στην περιοχή Πευκακίων

- Ολοκληρώνεται η μελέτη ομβρίων για την περιοχή Αϊ Γιάννη.

- Προβλέπονται συμπληρωματικές επεκτάσεις του υπάρχοντος δικτύου αγωγών ομβρίων

ΔΙΑΓΡΑΜΜΑ ΚΑΛΥΨΗΣ ΟΜΒΡΙΩΝ

ΑΝΑΒΑΘΜΙΣΗ ΚΟΙΝΟΧΡΗΣΤΩΝ ΚΑΙ ΚΟΙΝΟΦΕΛΩΝ ΧΩΡΩΝ

- **Ασφαλτοστρώσεις και συντηρήσεις οδικού δικτύου της πόλης**

  Συνολικού Προϋπολογισμού: 1.340.000,00€ με 24% ΦΠΑ

- **Ασφαλτοστρώσεις οδικού δικτύου της πόλης**

  Προϋπολογισμός: 1.372.900,00€ με 24% ΦΠΑ

- **Ολοκλήρωση των διανοίξεων των οδών στην περιοχή των Πευκακίων μέσω ήδη δημοπρατημένου έργου χρηματοδοτούμενου από την Περιφέρεια Αττικής.**

  Προϋπολογισμός: 1.000.000,00€ με 24% ΦΠΑ
  Προβλεπόμενη ημερομηνία σύμβασης: Μάιος 2018

- **Ευρείας κλίμακας ανακατασκευής και συντήρησης πεζοδρομίων**

  Συνολικού Προϋπολογισμού: 850.000,00€ με 24% ΦΠΑ

- **Ανάπλαση της οδού Αιγαίου Πελάγους**

  Προϋπολογισμός: 1.300.000,00€ με 24% ΦΠΑ

- **Ανάπλαση της Κεντρικής Πλατείας και της Ευεργέτου Γιαβάση**

  Σύνταξη μελέτης, εγκρίσεις, προβλεπόμενη δημοπράτηση Μάιο 2018

ΑΝΑΒΑΘΜΙΣΗ ΚΟΙΝΟΧΡΗΣΤΩΝ ΚΑΙ ΚΟΙΝΟΦΕΛΩΝ ΧΩΡΩΝ

- Ανάπλαση της πλατείας Αι -Γιάννη
- Συντηρήσεις παιδικών χαρών
- Συντηρήσεις σχολείων
- Κατασκευή αύλειων χώρων σχολείων
- Ανάπλαση πλατείας Ηλιάκη

ΔΙΑΓΡΑΜΜΑ ΚΑΛΥΨΗΣ ΑΣΦΑΛΤΟΣΤΡΩΣΕΩΝ

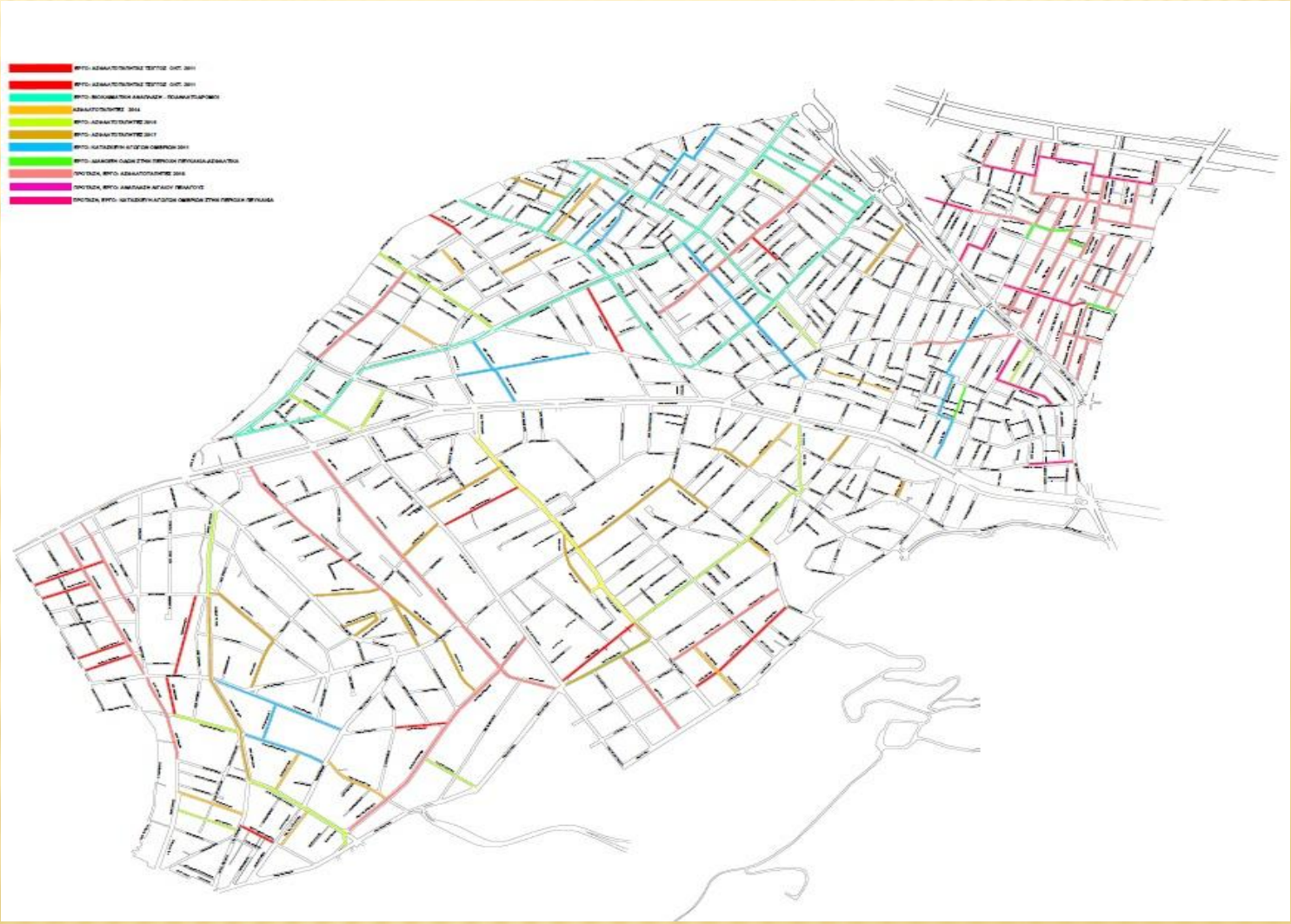

ΑΡΧΙΤΕΚΤΟΝΙΚΉ ΑΠΟΤΥΠΩΣΗ ΑΝΑΠΛΑΣΗΣ ΑΙΓΑΙΟΥ ΠΕΛΑΓΟΥΣ

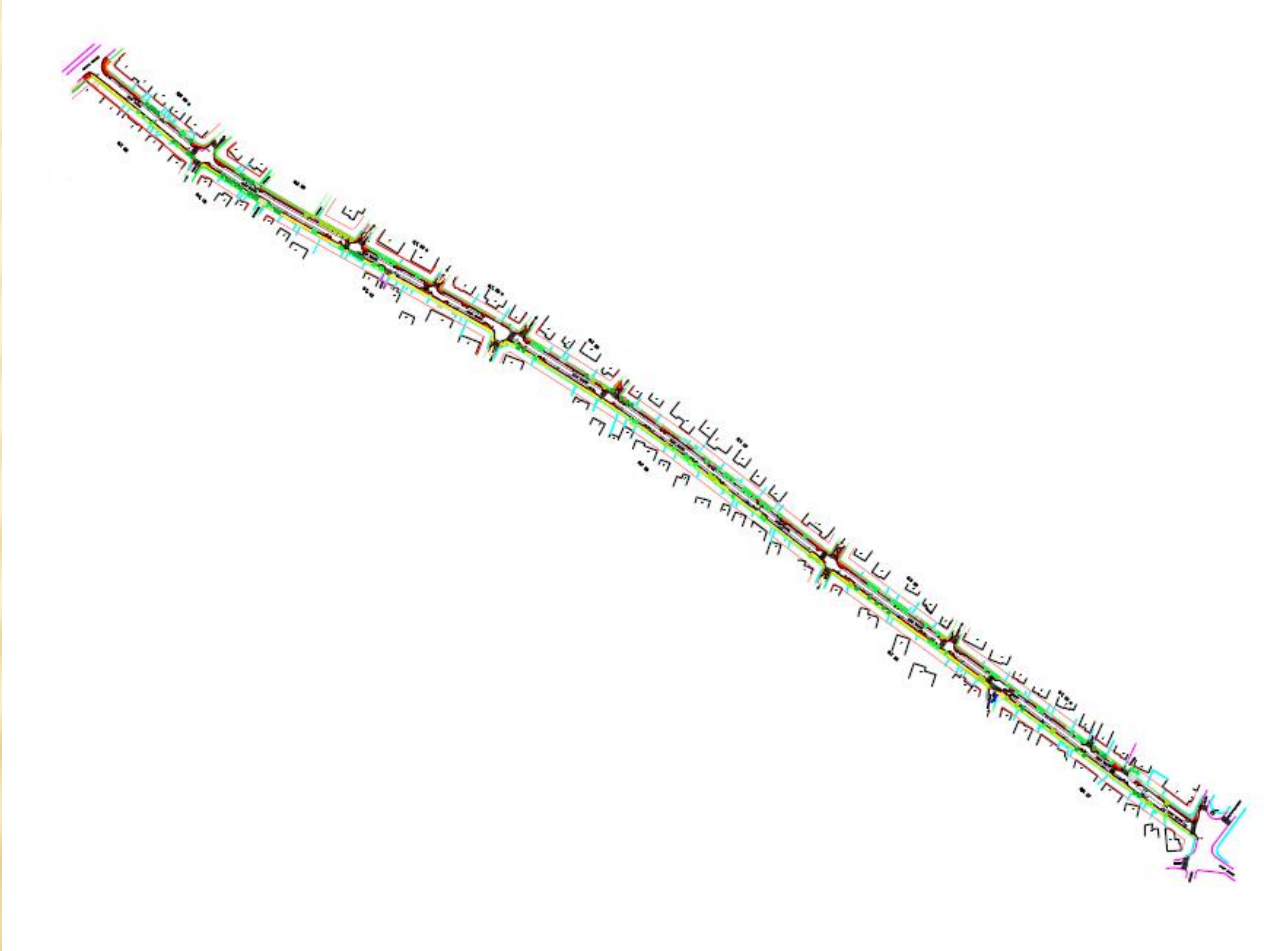

ΑΝΑΠΛΑΣΗ ΑΙΓΑΙΟΥ ΠΕΛΑΓΟΥΣ

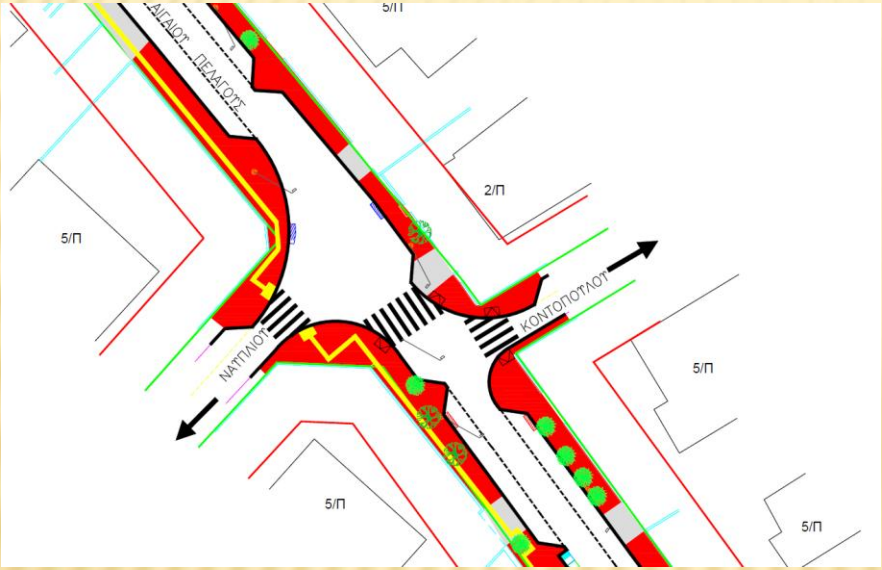

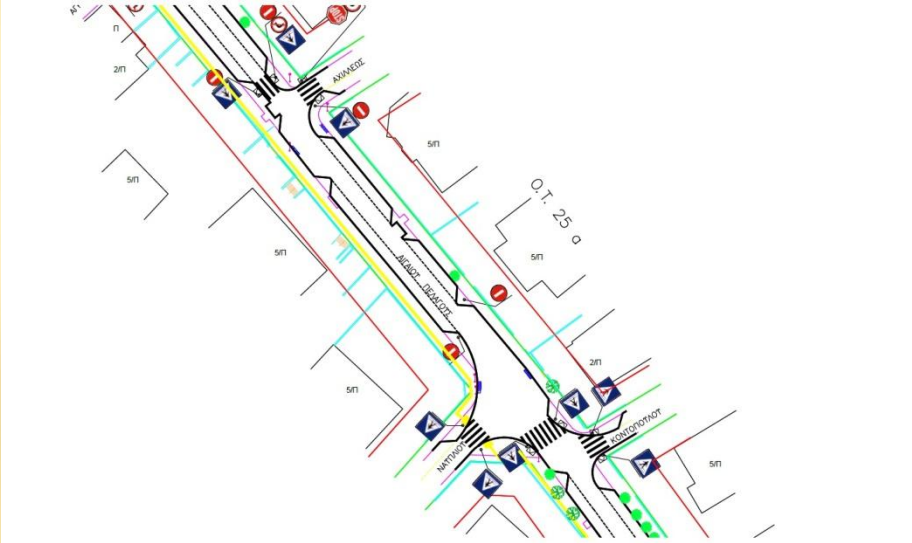

ΑΡΧΙΤΕΚΤΟΝΙΚΉ ΑΠΟΤΎΠΩΣΗ ΑΝΑΠΛΑΣΗΣ ΚΕΝΤΡΙΚΉΣ ΠΛΑΤΕΊΑΣ ΚΑΙ ΕΥΕΡ. ΓΙΑΒΑΣΗ

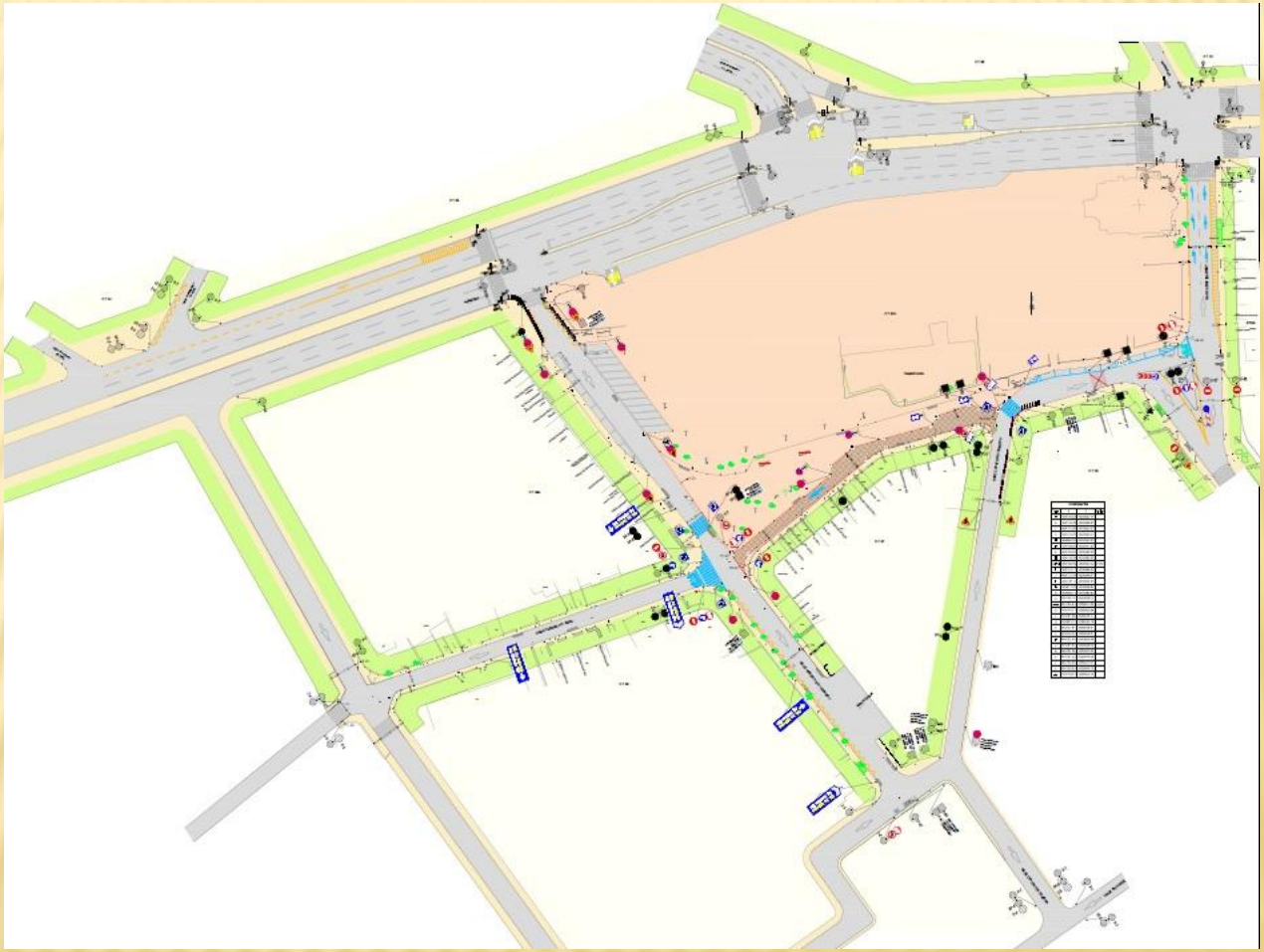

ΑΡΧΙΤΕΚΤΟΝΙΚΉ ΑΠΟΤΎΠΩΣΗ ΑΝΑΠΛΑΣΗΣ ΚΕΝΤΡΙΚΉΣ ΠΛΑΤΕΊΑΣ ΚΑΙ ΕΥΕΡ. ΓΙΑΒΑΣΗ

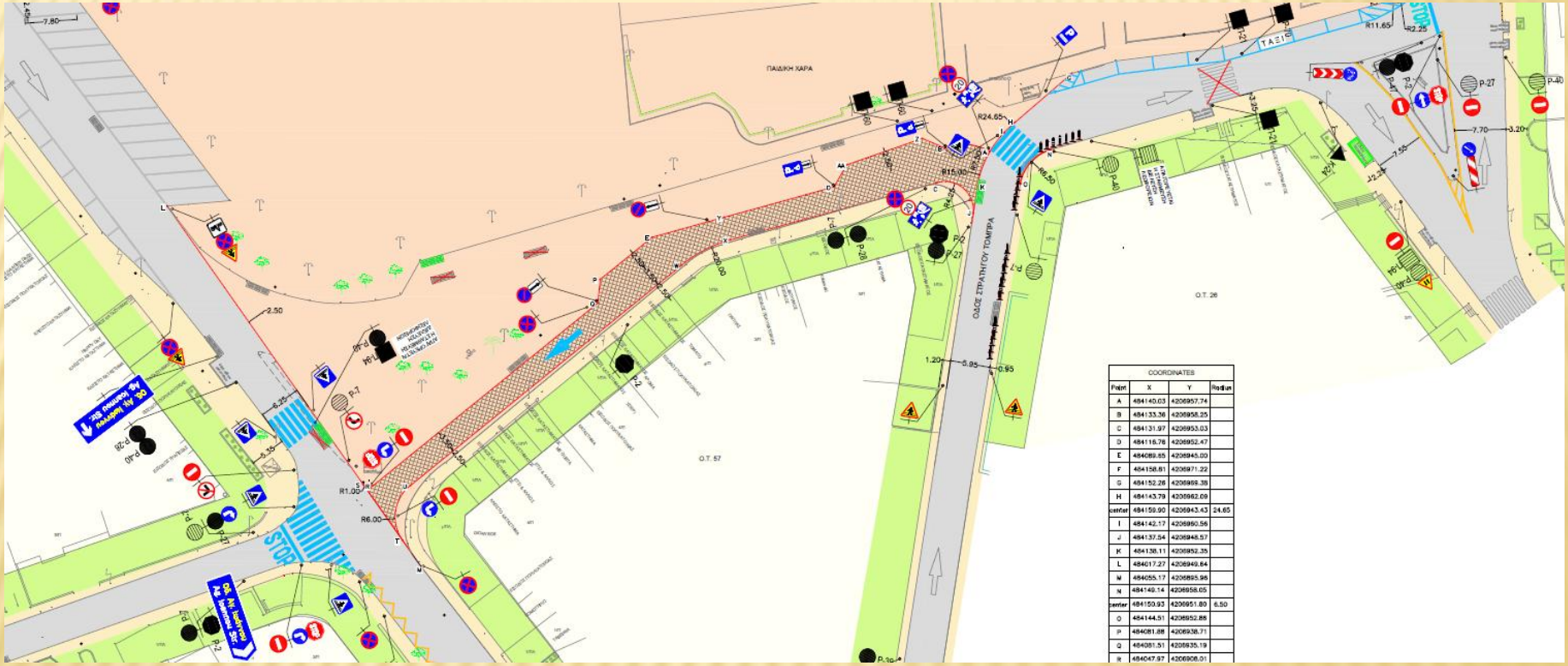

ΑΡΧΙΤΕΚΟΤΝΙΚΗ ΑΠΟΤΥΠΩΣΗ ΔΗΜΑΡΧΙΑΚΟΥ ΜΕΓΑΡΟΥ

ΑΡΧΙΤΕΚΟΤΝΙΚΗ ΑΠΟΤΎΠΩΣΗ ΔΗΜΑΡΧΙΑΚΟΎ ΜΕΓΆΡΟΥ

ΔΗΜΙΟΥΡΓΙΑ ΝΕΩΝ ΚΤΙΡΙΑΚΩΝ ΥΠΟΔΟΜΩΝ

- Κατασκευή Δημαρχιακού Μεγάρου
- Αγορά και αξιοποίηση κτήματος και βίλας Ιόλα
- Ολοκλήρωση Δημοτικού Κολυμβητηρίου
- Κατασκευή 1ου ΕΠΑΛ (πρώην) Μπαρμπίκα
- Κατασκευή Βρεφονηπιακού σταθμού στην οδό Αγίου Βασιλείου (Ο.Τ. 328)
- Κατασκευή 14ου Νηπιαγωγείου
- Δημιουργία Αθλητικού Κέντρου στα Πευκάκια
- Ανάπλαση του Αθλητικού και Πολιτιστικού πάρκου Σταύρος Κώτσης
- Ανάπλαση Νεκροταφείου

ΑΓΟΡΑ ΚΑΙ ΑΞΙΟΠΟΙΗΣΗ ΚΤΗΜΑΤΟΣ ΚΑΙ ΒΙΛΑΣ ΙΟΛΑ

ΔΗΜΟΤΙΚΟ ΚΟΛΥΜΒΗΤΗΡΙΟ

ΚΑΤΑΣΚΕΥΗ ΒΡΕΦΟΝΗΠΙΑΚΟΥ ΣΤΑΘΜΟΥ ΣΤΗΝ ΟΔΌ ΑΓΊΟΥ ΒΑΣΙΛΕΊΟΥ (Ο.Τ. 328)

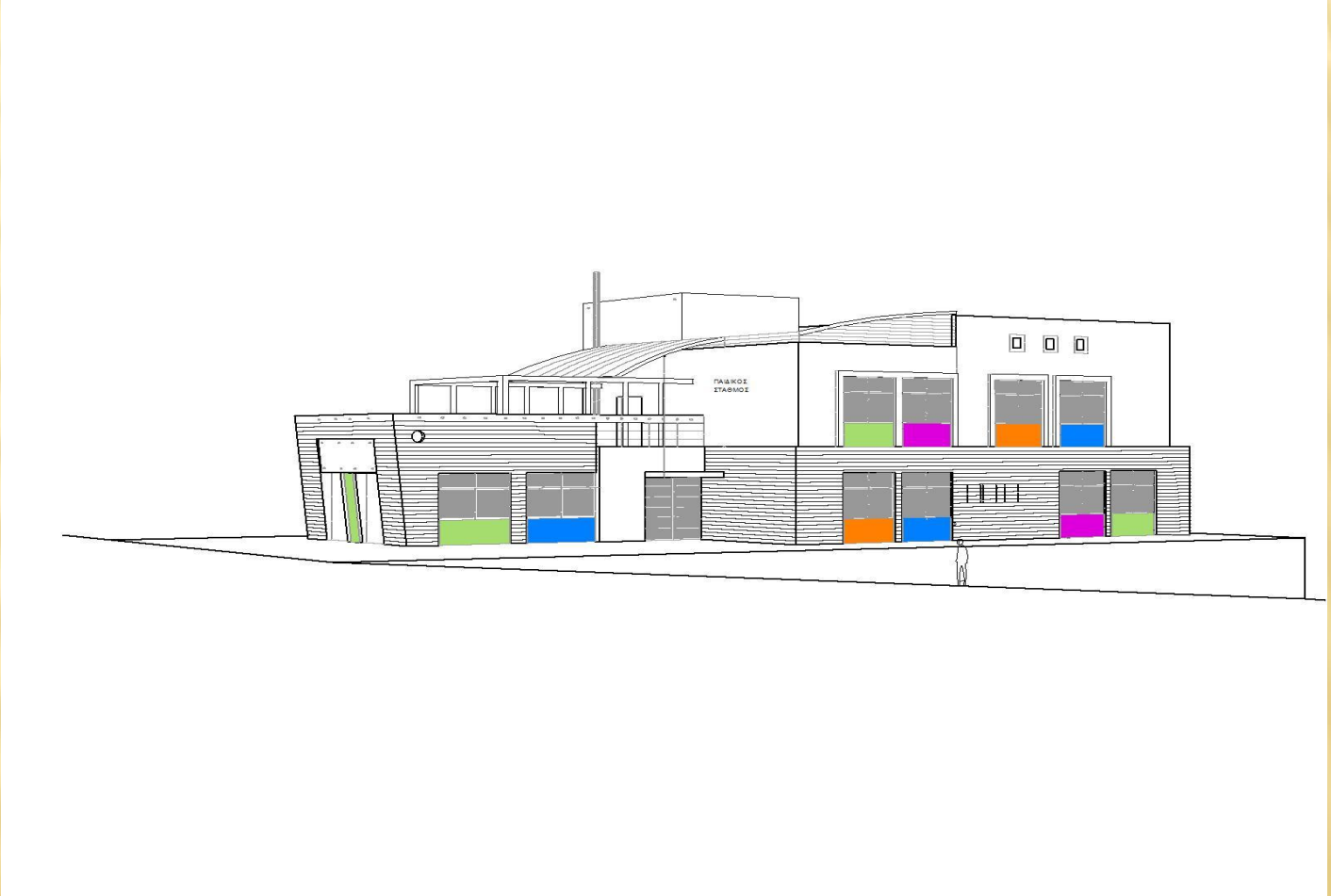

ΚΑΤΑΣΚΕΥΗ ΒΡΕΦΟΝΗΠΙΑΚΟΥ ΣΤΑΘΜΟΥ ΣΤΗΝ ΟΔΟ ΑΓΙΟΥ ΒΑΣΙΛΕΙΟΥ (Ο.Τ. 328)

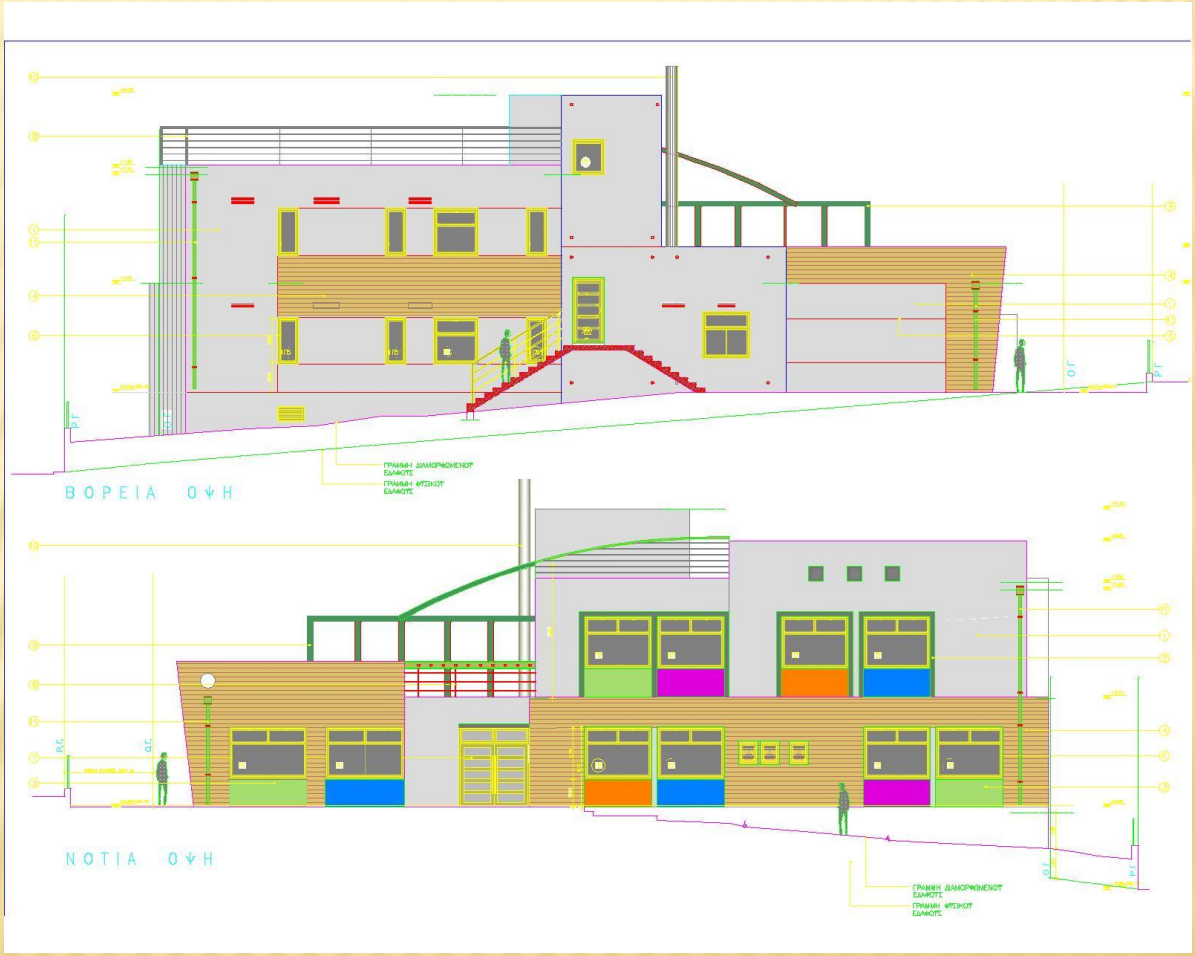

ΣΥΜΜΕΤΟΧΙΚΕΣ ΔΙΑΔΙΚΑΣΙΕΣ

- Εφαρμογή Συμμετοχικού Σχεδιασμού σε σχολεία
- Πιλοτική Εφαρμογή συμμετοχικού προϋπολογισμού στην περιοχή Τσακού
- Συνέχιση του θεσμού των συνελεύσεων γειτονιών
- Συμμετοχή των φορέων τη πόλης στη διοργάνωση των πολιτιστικών δρώμενων τη πόλης